# YHTEINEN SANOMA

Raaseporin suomalaisen seurakunnan lehti nro 6 / 2026 Joulu

## Siunattua joulunaikaa sinulle!



Kuva: Jouni Grönroos

www.raaseporinseurakunta.fi

## KIRKKOHERRAN TERVEHDYS

# RIEMUITKAAMME YHDESSÄ

Joulun aika kokoaa ihmisiä yhteen. Voimme kokoontua laulamaan Kauneimpia joululauluja, nauttimaan jouluateriasta tai joulupuurosta ja hiljentymään jouluaaton hartauksiin.

Seurakunnassa jokainen on tervetullut yhteiseen juhlaan niin jouluna kuin vuoden jokaisena päivänä. Meidän ei tarvitse tuntea toisiamme entuudestaan eikä ajatella kaikesta samalla tavalla. Meitä yhdistää Joulun Lapsi.

Yhdessä voimme myös kantaa vastuuta seurakunnan elämästä ja tulevaisuudesta. Tästä kertovat marraskuun seurakuntavaalit. Oli ilahduttavaa saada eri-ikäisiä ja -taustaisia luottamushenkilöitä eri puolilta Raaseporia jakamaan vastuuta seurakunnasta.

Äänestysaktiivisuus nousi hieman edellisistä vaaleista, ja mukaan tuli uusia vastuunkantajia.

Lämmin kiitos kaikille äänestäjille, ehdokkaille ja vaalien järjestämiseen osallistuneille. Vaalilautakunnan vapaaehtoiset tekivät suuren työn vaalien toteuttamiseksi. Erityiskiitos vaalilautakunnan puheenjohtajalle Stig Lindströmille.

Lämpimät onnittelut myös kaikille valituille luottamushenkilöille! Uudet luottamushenkilöt siunataan tehtäväänsä loppiaisena 6.1.2027 kello 12 Karjaan kirkossa.

Jouluna Jeesuksen luo saapuivat paimenet arkisen työnsä keskeltä ja myöhemmin tietäjät kaukaa idästä. He löysivät paikkansa Joulun Lapsen läheisyydestä. Siellä on tilaa myös meille jokaiselle. Riemuitkaamme yhdessä, sillä Kristus on syntynyt.

*Siunattua adventin aikaa ja rauhallista joulua!*

***Katri Grönroos,***
*kirkkoherra, lääninrovasti*



## SANAN ÄÄRELLÄ

*Kansa, joka pimeydessä vaeltaa,*
*näkee suuren valon.*
*Niille, jotka asuvat kuoleman varjon maassa,*
*loistaa kirkkaus.*
*Sillä lapsi on syntynyt meille,*
*poika on annettu meille.* Jes. 9:1, 5

Syksyllä päivät lyhenevät ja illat ovat pimeitä. Toisinaan päivät ovat sumuisia ja aurinkoa ei näy moneen päivään. Joillakin ihmisillä pimeys valtaa myös mielen. Tuntuu siltä, että synkkyys vie ilon ja energian kokonaan.

Adventin aika vie meidät päivä päivältä lähemmäksi joulua. Sytytämme kynttilöitä ja jouluvalot loistavat pimeässä illassa. Nämä valot ennakoivat kirkkaampaa valoa, jonka joulu kohta tuo meille.

Profeetta Jesaja ilmoittaa omalle kansalleen tulevasta vauvan syntymästä. Jesaja antaa heille toivoa: vaikka nyt eletään vaikeita aikoja, on Messias pian tulossa. Suuri tulee olemaan hänen valtansa, ja rauha on loputon hänen valtakunnassaan. Kun poikalapsi syntyy, pimeydessä vaeltaville tulee syttymään kirkas valo.

Jouluyönä pieni poikalapsi syntyy. Paimenet näkevät suuren valon ja Herran enkeli saapuu kertomaan heille ilouutisesta. Paimenet lähtevät enkelin ilmoituksen johdattamina katsomaan Jeesus-lasta. Myöhemmin kirkas tähti johdattaa myös tietäjät hänen luokseen.

Jouluyönä taivaan valo astuu alas maailmaan: lapsi on syntynyt, poika on annettu meille.

Messias, Jeesus, Vapahtajamme, syntyy maailmaan, ja hän on todistus Jumalan rakkaudesta meihin. Jeesuksen syntymän kautta pimeys väistyy. Kaikesta kirkkain valo on syttynyt. Jeesus, maailman valo, on saapunut tänne antamaan meille rakkautta ja toivoa pimeydessä!

***Terese Norrvik,***
*vs. seurakuntapastori*



# JOULUNAJAN TILAISUUDET

HOOSIANNAMESSU **ensimmäisenä adventtisunnuntaina 29.11. kello 14 Karjaan kirkossa sekä seurakunnan koko perheen joulujuhla messun jälkeen noin kello 15.30 Karjaan Isossa pappilassa.** Messun jälkeen joulujuhlassa joulupuuroa joulutorttuineen, yhteislaulua ja leikkimielistä ohjelmaa. Lämpimästi tervetuloa koko perheen voimin! Kuljetukset ja messun striimaus. Katso tarkat tiedot verkkosivuiltamme tai viikkoilmoittelusta.

JOULUINEN ILONKIRKKO **Karjaan palvelutalon ruokasalissa torstaina 10.12. kello 14.** Mukana Ikivihreät-kuoro. Iloinen kirkkohetki päättyy yhteiseen ehtoollisenviettoon. Kahvitarjoilu. Seuraavan kerran vietämme Ilonkirkkoa 21.1.2027.

JOULUPUUROA **nautitaan keskiviikkona 16.12. kello 17 Pohjan seurakuntakodissa**, jonka jälkeen siirrytään yhdessä lyhtykujaa pitkin **kello 18 Pohjan kirkkoon viettämään** JOULUISTA ILTAKIRKKOA. Voit ottaa oman lyhdyn mukaan. Iltakirkko tuo musiikkipitoisen keidashetken arjen keskelle. Sen valmistelevat ja toteuttavat vapaaehtoiset iltakirkkotiimiläiset. Glögijatkot kirkon takaosassa.

KAUNEIMMAT JOULULAULUT -MESSUT **13.12. kello 10 Karjaan kirkossa, 20.12. kello 12 Tammisaaren kirkossa ja 27.12. kello 16 Mustion kirkossa.** Messuissa lauletaan erityisesti Kauneimpia joululauluja.

KAKSIKIELINEN JOULURAUHARUKOUS **keskiviikkona 23.12. kello 18 Raaseporin linnan raunioilla**. Joulurauharukous kutsuu aistimaan joulun tunnelmaa Raaseporin linnan raunioille. Ohjelmassa musiikkia ja perinteinen kaksikielinen hartaus. Tervetuloa virittäytymään joulun tunnelmiin! Tapahtuma järjestetään yhteistyössä Ekenäsnejdens svenska församlingin kanssa.

JOULUINEN TENAVAKIRKKO **Karjaan kirkossa keskiviikkona 16.12. kello 10 ja joulupuuro Isossa pappilassa.** Tenavakirkko on muskarityylinen messu perheen pienimmille. Tenavakirkossa pääosassa ovat perheen pienimmät lapset ja heidän suuret kysymyksensä. Kirkossa leikitään ja hämmästellään yhdessä Jumalan ihmeitä sekä kuullaan kaunista jouluista musiikkia. Tenavakirkon jälkeen kello 11 joulupuuro kirkon vieressä Isossa pappilassa.

### JOULUAATON HARTAUDET 24.12.

| | |
|---|---|
| Kello 12 | Bromarvin kirkko. |
| Kello 13.30 | Tenholan kirkko. |
| Kello 14 | Fiskarissa ulkona Pikku-Pässin luona. |
| Kello 14.30 | Mustion kirkko. |
| Kello 14.30 | Karjaan kirkko. |
| Kello 16 | Pohjan kirkko. |
| Kello 16 | Tammisaaren kirkko. |
| Kello 16 | Snappertunan kirkko. |



### JOULUPÄIVÄN JUMALANPALVELUKSET 25.12.

| | |
|---|---|
| Kello 8 | Pohjan kirkko. |
| Kello 10 | Karjaan kirkko. |

### TAPANINPÄIVÄN KAUNEIMMAT JOULULAULUT -MESSU 26.12.

| | |
|---|---|
| Kello 12 | Tammisaaren kirkko. |

### SUNNUNTAINA 27.12. KAUNEIMMAT JOULULAULUT -MESSU

| | |
|---|---|
| kello 16 | Mustion kirkko. |



### VUODENVAIHTEEN JUMALANPALVELUKSET

| | | |
|---|---|---|
| 1.1. | kello 16 | Uudenvuodenpäivän messu Pohjan kirkossa. Kuljetukset. |
| 3.1. | kello 14 | Messu Tammisaaren kirkossa. |
| 6.1. | kello 12 | Loppiaisen messu Karjaan kirkossa. Uusien luottamushenkilöiden siunaaminen. Kirkkokahvit Isossa pappilassa. Kuljetukset. |
| 10.1. | kello 12 | Perhekirkko Karjaan kirkossa. Kirkkohetken jälkeen lounas Isossa pappilassa. |
| 17.1. | kello 10 | Messu Pohjan kirkossa. |
| | kello 12 | Messu Karjaan kirkossa. |
| 20.1. | kello 18 | Iltakirkko Pohjan kirkossa. |
| 24.1. | kello 12 | Messu tutuksi -messu Karjaan kirkossa. Mietityttääkö sinua, mitä messussa tapahtuu ja miksi? Tule mukaan messuun, jossa kerrotaan, mitä kaikkea messu sisältää ja mitä se tarkoittaa. |

Jumalanpalvelusten tarkemmista tiedoista ja mahdollisista kuljetuksista messuihin kerrotaan verkkosivuillamme ja Etelä-Uusimaa-lehden viikkoilmoittelussa. Striimaukset ovat katsottavissa seurakuntamme YouTube-kanavalla sekä Facebook- ja verkkosivujemme kautta. Lämpimästi tervetuloa mukaan myös ideoimaan ja toteuttamaan messuja yhdessä!

TAMMIKUUN ILTAKIRKKO **keskiviikkona 20.1. kello 18.** Iltakirkot tuovat arjen keskelle musiikkipitoisen hiljentymis- ja rukoushetken, joka päättyy yhteiseen ehtoolliseen. Illat suunnitellaan ja toteutetaan yhdessä vapaaehtoisten iltakirkkotiimiläisten kanssa. Iltakirkkojen musiikkikokoonpanot vaihtelevat. Messun jälkeen kokoonnutaan kirkon takaosaan teejatkoille. Lämpimästi tervetuloa mukaan iltakirkkotiimiin! Tiimi kokoontuu suunnittelemaan iltakirkkoja pääsääntöisesti viikkoa ennen kutakin iltakirkkoa maanantaisin Pohjan seurakuntakodissa. Lisätiedot: Katri Grönroos.

MUSIIKKIPITOINEN PERHEKIRKKO **kasteen sunnuntaina 10.1. kello 12 Karjaan kirkossa.** Perhekirkkoa vietetään mukaansatempaavin lauluin, leikein ja soittimin niin, että pienetkin voivat osallistua. Tilaisuuden päätteeksi jaetaan kastelehdet edellisen kirkkovuoden aikana ennen 30.11.2026 kastettujen lasten perheille. Kirkon jälkeen lounas Isossa pappilassa kirkon vieressä. ***Ennakkoilmoittautuminen lounaalle*** viimeistään keskiviikkona 16.12.2026 kello 15, sähköpostitse: raaseporin.seurakunta@evl.fi. Muista mainita mahdolliset allergiat ja erityisruokavaliot. Lisätiedot: Terese Norrvik.

# LAPSET JA PERHEET

**Lisätiedot: Minna Malmgren**

## PERHEKAHVILAT

**Perhekahvila Karjaan Pikku pappilassa** keskiviikkoisin kello 9.30–11.30. Vuoden viimeinen kerta 9.12.2026. Jatkuu jälleen 13.1.2027. Minna-kanttori vierailee perhekahvilassa noin kerran kuukaudessa.

**Perhekahvila Pohjan seurakuntakodin kerhotiloissa** tiistaisin kello 9.30–11.30. Vuoden viimeinen kerta 8.12.2026. Jatkuu jälleen 12.1.2027. Kahvila on kaksikielinen ja toteutetaan yhteistyössä Karis-Pojo svenska församlingin kanssa.

**Perhekahvila Tammisaaren seurakuntakodin kerhotiloissa** keskiviikkoisin kello 9.30–11.30. Vuoden viimeinen kerta 9.12.2026. Jatkuu jälleen 13.1.2027. Toteuttajana Ekenäsnejdens svenska församling. Lisätiedot: Iselin Nylund, iselin.nylund@evl.fi tai 044 755 3611.

**Perhekahvila Österbyn seurakuntakodissa** perjantaisin kello 9.30–11.30. Vuoden viimeinen kerta 11.12.2026. Jatkuu jälleen 8.1.2027. Toteuttajana Ekenäsnejdens svenska församling. Lisätiedot: Iselin Nylund, iselin.nylund@evl.fi tai 044 755 3611. Mathilda Löfhjelm, mathilda.lofhjelm@evl.fi tai 0400 291 334.

**Perhemuskarin** viimeinen kerta on perjantaina 27.11.2026 kello 9.45. Muskari jatkuu jälleen perjantaina 15.1.2027 kello 9.45–10.30. Lisätiedot ja ilmoittautuminen: Minna Berg.

**Koko perheen jouluinen**

## TOIVON ILTA

**Karjaan Isossa pappilassa**
**2.12.2026 kello 17–18.30.**



Lämminhenkinen ilta ruokailuineen ja rukoushetkineen kaikenikäisille. Illan aikana myös lapsille omaa ohjelmaa. Lisätiedot ja erityisruokavaliot: Minna Malmgren.

# VARHAISNUORET

**Lisätiedot: Minna Malmgren**

KAAKAOKERHO **kouluikäisille Karjaan Pikku pappilassa** torstaisin kello 17.15–18.15. Vuoden viimeinen kerho 10.12.2026. Kerho jatkuu jälleen 14.1.2027.

KOKKIKERHO **3.–6.-luokkalaisille Tammisaaren seurakuntakodin nuortentiloissa (Kulan)** joka toinen perjantai kello 13.15–15.15. Vuoden viimeinen kerho 11.12.2026. Kerho jatkuu jälleen 22.1.2027. Ennakkoilmoittautumiset: Minna Malmgren.

KOKKIKERHO **3.–6.-luokkalaisille Karjaan seurakuntakodin nuortentiloissa** joka toinen perjantai kello 14.30–16.30. Vuoden viimeinen kerho 4.12.2026. Ennakkoilmoittautumiset: Minna Malmgren.

PUUHAKERHO **3.–6.-luokkalaisille Karjaan seurakuntakodin nuortentiloissa** joka toinen tiistai kello 16–17.30 alkaen 12.1.2027. Ennakkoilmoittautumiset: Minna Malmgren.

## VARHAISNUORTEN LEIRIT

Kaksi talvileiriä Rosvikin leirikeskuksessa:

Leiri 1.–3.-luokkalaisille 29.–31.1.2027.

Leiri 4.–6.-luokkalaisille 12.–14.2.2027.

Leireillä touhutaan ulkona ja sisällä sekä vietetään mukavaa aikaa yhdessä. Mukana on myös isosia. Ilmoittautuminen leireille aukeaa 1.12. verkkosivujen kautta. Lisätiedot: Minna Malmgren.

## JOULUINEN ASKARTELUHETKI

**kaiken ikäisille maanantaina 7.12. kello 15–19**
**Karjaan seurakuntakodin alakerran nuortentilassa.**
Tule tunnelmoimaan joulua ikään katsomatta. Aikaisempaa kokemusta askartelusta ei vaadita, joulumielen etsiminen on toivottavaa, muttei pakollista. Askartelua, lämmintä glögiä ja joulumieltä.
Lisätiedot: Hanna Pitkänen

# NUORET

**Lisätiedot: nuorisopastori Hanna Pitkänen.**

**Mitä toimintaa toivoisit nuorille?**

**Kerro ideasi ja mietteesi Hannalle!**

SYKSYN VIIMEINEN ISOSKOULUTUS **Karjaan seurakuntakodin nuortentilassa keskiviikkona 9.12. kello 16. Isoskoulutus jatkuu keskiviikkona 20.1.2027**. Tervetuloa isoskoulutuksessa olevat ja kokeneemmat isoset!

NUORTEN JOULUJUHLA **eli jouluiset avoimet ovet keskiviikkona 16.12. kello 16–18 Karjaan seurakuntakodin alakerran nuortentilassa.** Tule fiilistelemään joulua ja pelailemaan joulua odotellessa.

NUORTEN OLKKARI **torstaina 3.12.2026 ja 14.1.2027 kello 17.15–19.30 Karjaan seurakuntakodin nuortentilassa.** Nuorten olohuone on tarkoitettu yli 16-vuotiaille nuorille yhteistyössä Karis-Pojo svenska församlingin kanssa. Tule pelailemaan, hengailemaan, kuuntelemaan musiikkia. Tule olemaan ja tule nähdyksi!

2027 RIPPIKOULUJEN RIPARISTARTTI **Karjaan seurakuntakodin seurakuntasalissa torstaina 26.11. kello 17.** Aloitamme vuoden 2027 rippikoulut yhteisellä Riparistartilla ja sen jälkeen tapaamme sunnuntaina 29.11. Hoosiannamessussa (kello 14 Karjaan kirkossa). Mukana rippikoulujen työntekijöitä ja isosia. Muut riparitapaamiset näet rippikoulun valintakirjeestä.

# AIKUISET

ILTAKIRKKOTIIMI **kokoontuu maanantaina 7.12.2026 ja 11.1.2027 kello 15–17 suunnitteluiltapäivään Pohjan seurakuntakodissa.** Tapaamisissa suunnitellaan seuraavat Pohjan kirkossa vietettävät Iltakirkot: keskiviikkoina 16.12. ja 20.1.2027 kello 18. Rukousta, yhdessä pohdiskelua ja pieni välipala. Olet lämpimästi tervetullut mukaan tiimiin suunnittelemaan ja toteuttamaan Iltakirkkoja yhdessä. Lisätiedot: Katri Grönroos.

ILOSANOMAPIIRI **Karjaan palvelutalon ruokasalissa tiistaina 8.12. kello 14–15.30.** Ilosanomapiiri on raamattupiiri, jonka käsitteen on luonut Japanin lähetti ja teologian maisteri Mailis Janatuinen. Piirissä keskustellaan Raamattuun liittyvien kysymysten äärellä. Aluksi rukoilemme yhteisten asioiden puolesta. Kahvitarjoilu. Lisätiedot: Tanja Puhakka.

RAAMATTURYHMÄ **tiistaina 8.12. kello 18–20 Pohjan seurakuntakodissa.** Kerran kuukaudessa kokoontuvassa raamatturyhmässä käsittelemme Raamattua sopivissa annoksissa teemoittain. Teemat jäsentävät, mitä isossa kirjassa kerrotaan vaikkapa vallasta, oikeudenmukaisuudesta tai rakkaudesta, ja keskustelemme yhdessä siitä, mitä ajatuksia ne sinussa herättävät. Videot, pohdiskelutehtävät ja tekstien taustoja avaavat sisällöt muodostavat Raamattuun monipuolisen näkökulman. Ryhmän ohjaajana seurakunnan luottamushenkilö ja vapaaehtoinen Robert Karlman. Vuodenvaihteen jälkeen kokoonnumme seuraavan kerran tiistaina 12.1.2027. Lisätiedot: Antti Salmisto.

RAAMATTU- JA RUKOUSPIIRI **kokoontuu jouluisissa tunnelmissa Tammisaaren seurakuntakodissa keskiviikkona 9.12. kello 17–18.30.** Tarjolla jouluisia herkkuja ja joululauluja. Seuraavan kerran tapaamme vuodenvaihteen jälkeen keskiviikkona 27.1.2027. Piirissä raamatunlukua, rukousta ja keskustelua. Valmistelemme myös yhdessä vapaaehtoisvoimin sisältöjä tuleviin messuihin ja Tammisaaren kirkossa vietettävään Iltamessuun. Lisätiedot: Antti Salmisto.

MAGDALAN NAISET -RUKOUSRYHMÄ **kokoontuu perjantaina 11.12. ja 8.1.2027 kello 17–18.30 Tammisaaren seurakuntakodissa.** Kokoontumisissa rukoillaan ajankohtaisten asioiden ja halutessamme myös omien henkilökohtaisten asioidemme puolesta. Päätämme rukousryhmän Isä meidän -rukoukseen. Kahvitarjoilu ennen rukousta. Lisätiedot: Tanja Puhakka.

## JOULUINEN RISTIKKO

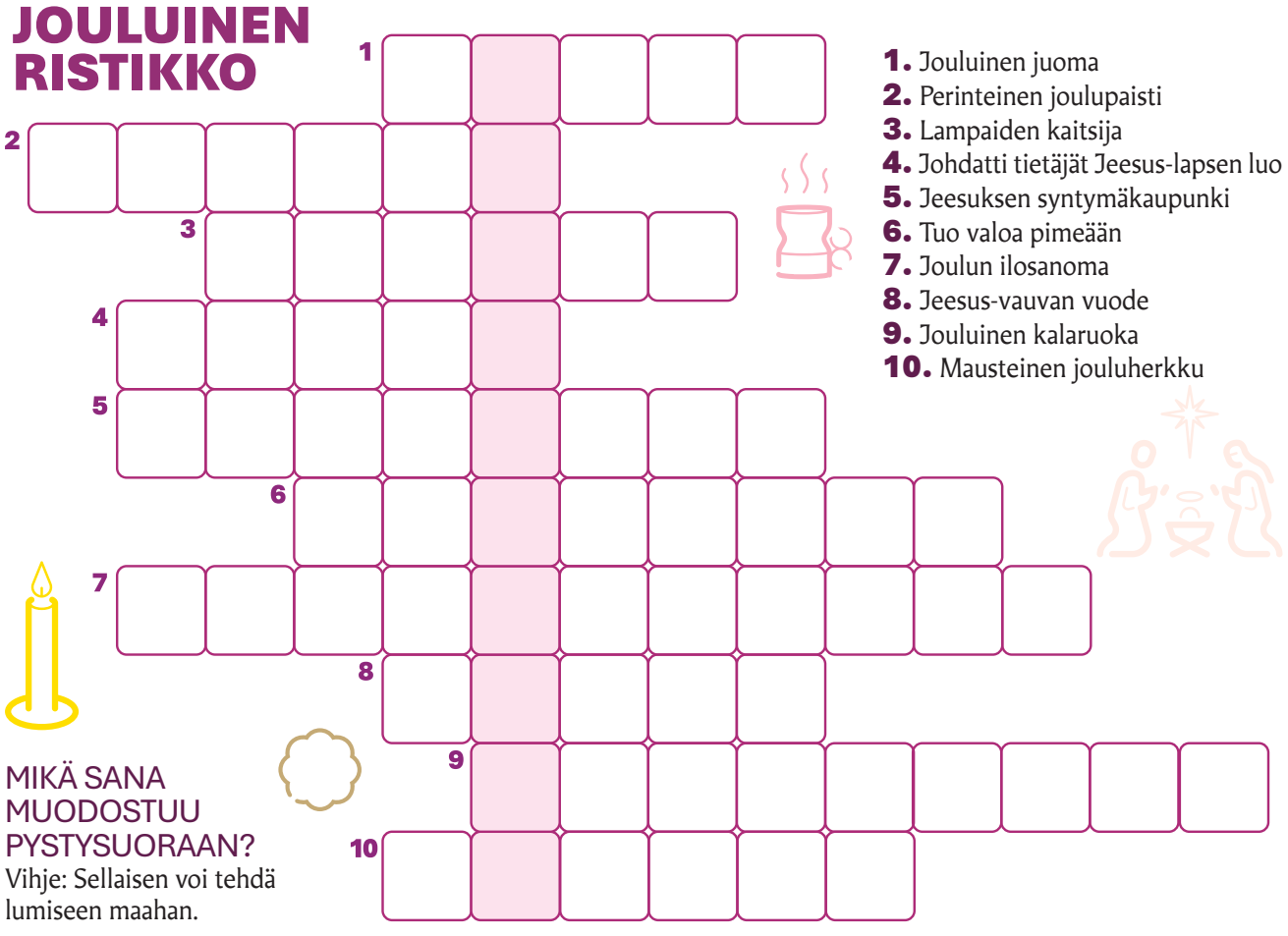

**1.** Jouluinen juoma
**2.** Perinteinen joulupaisti
**3.** Lampaiden kaitsija
**4.** Johdatti tietäjät Jeesus-lapsen luo
**5.** Jeesuksen syntymäkaupunki
**6.** Tuo valoa pimeään
**7.** Joulun ilosanoma
**8.** Jeesus-vauvan vuode
**9.** Jouluinen kalaruoka
**10.** Mausteinen jouluherkku

MIKÄ SANA MUODOSTUU PYSTYSUORAAN?
Vihje: Sellaisen voi tehdä lumiseen maahan.

## Kauneimmat Joululaulut

**Pe 11.12. kello 18 Pohjan kirkossa.**
Minna Berg, musiikkiopiston oppilaita ja Terese Norrvik.

**Su 13.12. kello 16 Mustion kirkossa.** Sofia Lahti ja Antti Salmisto.

**Pe 18.12. kello 18 Tammisaaren kirkossa.**
Sopusointu-kuoro, Minna Berg, Anders Storbacka ja Hanna Pitkänen.

**Su 20.12. kello 18 Karjaan kirkossa.**
Pyhän Katariinan laulajat -kuoro, Sofia Lahti ja Katri Grönroos. Tilaisuus on katsottavissa suoratoistettuna seurakunnan YouTube-kanavalta sekä Facebook- ja verkkosivuilta.

SUOMEN SUURIN JOULULAULUFESTIVAALI

SUOMEN LÄHETYSSEURA 1859

Tilaisuuksissa kerätään kolehti Suomen Lähetysseuralle.

# ONNEA, SEURAKUNNAN UUDET LUOTTAMUSHENKILÖT

Seurakuntavaaleissa valittiin uudet luottamushenkilöt seuraavalle nelivuotiskaudelle 2027–2030. Raaseporin suomalaisen seurakunnan seurakuntaneuvostoon valittiin 12 varsinaista jäsentä ja 6 varajäsentä. Raaseporin seurakuntayhtymän yhteiseen kirkkovaltuustoon valittiin 8 varsinaista jäsentä sekä 6 varajäsentä. Vaaleissa oli yhteensä 18 ehdokasta, joista kuusi oli ehdolla ensimmäistä kertaa. Kaksi ehdokkaista oli alle 30-vuotiaita.

Raaseporin suomalaisen seurakunnan seurakuntavaaleissa äänestysaktiivisuus kohosi hieman. Myös ennakkoon äänestäneiden osuus oli hieman korkeampi. Seurakuntaneuvoston vaalissa äänestysprosentti oli 8,3 % ja kirkkovaltuuston vaalissa äänestysprosentti oli 8,2 %. Ennakkoon äänesti 68,3 % kaikista äänestäneistä (5,7 % äänioikeutetuista). 16–17-vuotiaiden äänestysprosentti oli 6,3 %. Edellisissä vaaleissa vuonna 2022 äänestysprosentti oli 8 % ja ennakkoon äänesti 67,6 % kaikista äänestäneistä. Valtakunnallisesti seurakuntavaalien äänestysprosentti oli 14,2 %.

**Valitut luottamushenkilöt yhteiseen kirkkovaltuustoon (8 jäsentä ja 6 varajäsentä)**

Varsinaiset jäsenet: Tuula Huuhtanen, Robert Karlman, Jaana Tasanko, Paavo Porkka, Mika Niemi, Sami Letti, Petri Kajander ja Emmi Aarrelahti.

Varajäsenet: Tuula Henriksson, Tarja-Helena (Tyyne) Hietanen, Tuula Bondár, Jorma Pelkonen, Riku Kemppainen ja Tatu Tyni.

**Valitut luottamushenkilöt seurakuntaneuvostoon (12 jäsentä ja 6 varajäsentä)**

Varsinaiset jäsenet: Sanna Kipinoinen, Tuula Huuhtanen, Pulmu Pihlström, Jaana Tasanko, Robert Karlman, Sami Letti, Sirpa Korpimäki, Tuula Henriksson, Emmi Aarrelahti, Petri Kajander, Mika Niemi ja Tarja-Helena (Tyyne) Hietanen.

Varajäsenet: Riku Kemppainen, Paavo Porkka, Tuula Bondár, Jorma Pelkonen, Suvi Pertiö ja Tatu Tyni.

Uudet luottamushenkilöt siunataan loppiaisena 6.1. kello 12 Karjaan kirkossa vietettävässä messussa. Tervetuloa!

**Kiitos kaikille vaaleissa ehdokkaina olleille, äänestäneille sekä vaalilautakunnalle ja vaaliavustajille!**

## KUOROT

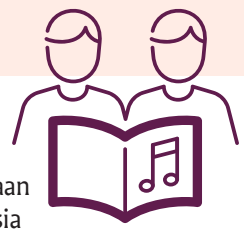

### PYHÄN KATARIINAN LAULAJAT -KUORO

Kevään aloituspäivämäärä ilmoitetaan myöhemmin. Seuraathan viikoittaisia tiedotteitamme. Syksyn viimeinen harjoitus 9.12. Lisätiedot: Sofia Lahti 31.12.2026 asti.

**IKIVIHREÄT-KUORO** Kevään aloituspäivämäärä ilmoitetaan myöhemmin. Seuraathan viikoittaisia tiedotteitamme. Syksyn viimeinen harjoitus 10.12. kello 13. Lisätiedot: Sofia Lahti 31.12.2026 asti.

**SOPUSOINNUN** viimeinen harjoitus tänä syksynä on keskiviikkona 16.12. kello 16.30–18. Sopusointu aloittaa harjoitukset Tammisaaren seurakuntakodin isossa salissa keskiviikkona 20.1.2027 kello 16.30–18. Lisätiedot: Minna Berg.

## KONSERTIT

### KARJAAN KIRKKO

**Ti 15.12. kello 18.30** Musiikkiopiston oppilaskonsertti.

**La 19.12. kello 19** Raaseporin mieslaulajien joulukonsertti (Manskören Raseborg).

**Ti 22.12. kello 18 ja 20** So This Is Christmas.

### POHJAN KIRKKO

**To 10.12. kello 19** Raaseporin mieslaulajien joulukonsertti (Manskören Raseborg).

**Ke 6.1. kello 18** Loppiaisen konsertti Kvarnrothin kanssa.

Tammisaaren, Bromarvin, Snappertunan ja Tenholan kirkkojen konsertit järjestää Ekenäsnejdens svenska församling, ellei toisin mainita. Mahdolliset muutokset konserteissa voi tarkastaa nettisivulta ekenasnejdensforsamling.fi

**Elämän haasteet, niin suuret kuin pienetkin, on helpompi kantaa yhdessä.**



Näköala avartuu ja usein uusi polku sen myötä. Otathan rohkeasti yhteyttä, jos koet olevasi avun tarpeessa, niin käydään yhdessä läpi elämäntilannettasi.

**Voit olla yhteydessä: diakoni Tanja Puhakka, puhelin 040 722 3312, tanja.puhakka@evl.fi.**
**Olen tavoitettavissa ma-pe kello 9-16 välillä.**
**Parhaiten saat puhelimitse yhteyden maanantaisin kello 10-12 puhelinaikana**. Jos en pysty vastaamaan, jätäthän soittopyynnön tai viestin, niin otan sinuun yhteyttä, niin pian kuin mahdollista.

**YHTEISELLÄ ATERIALLA DIAKONIEN KANSSA** Lisätiedot: Tanja Puhakka

**AAMUPALA** Karjaan seurakuntakodissa joka tiistai kello 9.30–11 yhteistyössä Karis-Pojo svenska församlingin kanssa. Joulukuun viimeinen aamupala on 15.12. Aamupalat jatkuvat 12.1.2027.

**AAMUPALA** Pohjan Postillassa tiistaisin kello 10–11. Karis-Pojo svenska församlingin diakoni paikalla. Vapaaehtoinen kahvimaksu diakoniatyön hyväksi. Vuoden 2027 alusta aamupala järjestetään joka toinen tiistai, ensimmäisen kerran 12.1.

**AAMUPALA** Pohjan Postillassa kello 10–11. Joka toinen perjantai 20.11., 4.12., 18.12. Diakoni paikalla. Vapaaehtoinen kahvimaksu diakoniatyön hyväksi. Tammikuussa aamupalat jatkuvat 22.1.2027 alkaen joka toinen perjantai.

**KESKIVIIKKOSOPPA** Keittolounas joka toinen keskiviikko Tammisaaren seurakuntakodin kahviossa kello 12. Keitto, jälkiruoka ja kahvi yhteensä 5 euroa. Tammikuun päivämäärät: 13.1. ja 27.1.2027. Lisätiedot: Tanja Puhakka.

**POSTILLAN JOULUPUURO** perjantaina 18.12. kello 10–11.30.

**POHJAN POSTILLA**
Lisätiedot: Janne Honkala, Postillan tiiminvetäjä.

Diakonian päiväkeskus Postilla on Raaseporin suomalaisen seurakunnan ja Karis-Pojo svenska församlingin diakoniatyön toimintapiste Pohjan liikekeskuksessa osoitteessa Pohjantie 8.

Lämpimästi tervetuloa pistäytymään aamupuurolle, kahville, juttelemaan, osallistumaan toimintaan ja tekemään löytöjä kirpputorilla.

**OLOHUONE JA KIRPPUTORI ovat avoinna arkipäivisin kello 10–14 aina 23.12. asti. Olohuone ja kirpputori ovat suljettuina 24.12.2026–8.1.2027. Kirpputori avoinna ti 15.12. kello 10–18 ja to 17.12. kello 10–18.**

**HARTAUS Postillan olohuoneessa kello 11–12 joka toinen perjantai** 20.11., 4.12. ja 18.12. Jatkuu tammikuussa 22.1.2027 alkaen. Lisätiedot: Tanja Puhakka.

**LÄHETYSBINGO** Pohjan Postillassa tiistaina 15.12. kello 13–14.30. Kahvitarjoilu, jonka yhteydessä vapaaehtoinen kolehti lähetystyön hyväksi. Bingoemäntänä Minna Barck. Ensi vuoden päivämäärät: 19.1., 16.2., 16.3., 20.4., 18.5. ja 15.6. Lisätiedot: Tanja Puhakka.

TANJA ON JOULULOMALLA 21.12.2026–3.1.2027. Jos tarvitset jouluavustusta, olethan yhteydessä viimeistään 11.12.

## ITSENÄISYYSPÄIVÄ 6.12.

**Tammisaaren uusi hautausmaa** kello 9 seppeleidenlasku.
**Pohjan kirkko** kello 10 seppeleidenlasku sankarihaudoilla.
**Tenholan kirkko** kello 10 seppeleidenlasku sankarihaudoilla.
**Bromarvin kirkko** klo 10.45 seppeleidenlasku sankarihaudoilla.
**Karjaan Pyhän Olavin kappeli** klo 11 kaksikielinen jumalanpalvelus.
**Karjaan hautausmaa** seppeleidenlasku sankarihaudoilla klo 11.45.
**Snappertunan kirkko** klo 12 seppeleidenlasku sankarihaudoilla.
**Mustion kirkko** klo 12.30 seppeleidenlasku sankarihaudoilla.

Tilaisuudet järjestetään yhteistyössä Karis-Pojo svenska församlingin, Ekenäsnejdens svenska församlingin, Raaseporin kaupungin ja veteraanijärjestöjen kanssa.

Ristikon vastaukset: 1. GLÖGI, 2. KINKKU, 3. PAIMEN, 4. TÄHTI, 5. BETLEHEM, 6. KYNTTILÄ, 7. EVANKELIUMI, 8. SEIMI, 9. LIPEÄKALA, 10. PIPARI, pystysuoraan muodostuu sana: LUMIENKELI




**TAMMISAAREN RUOKAPANKKI**

Tammisaaren ruokapankki on Ekenäsnejdens svenska församlingin ja Raaseporin suomalaisen seurakunnan välistä yhteistyötä. Ruokajako joka toinen torstai (parittomat viikot) kello 13–15 palvelee Tammisaaren sekä Snappertunan alueen asukkaita.
Osoite: Koivuniemenkatu 29–31, Tammisaari.
**Yhteyshenkilö**: Tanja Puhakka, puhelin 040 722 3312.

Jos haluat tukea seurakuntamme toimintaa, voit antaa lahjoituksesi tilille: OP FI17 5549 6610 0002 87. Viestikenttään maininta: Raaseporin suomalainen seurakunta. Halutessasi voit myös lisätä, mihin työhön erityisesti haluat tuen kohdentaa. Keräyslupa: RA/2020/1632. Kiitos lahjastasi.

# YHTEYSTIEDOT

**Kirkkoherranvirasto Karjaalla**
on avoinna maanantaista torstaihin kello 9–12, perjantaisin suljettu.
Osoite: Keskuskatu 23, 10300 Karjaa, puhelinnumero 019 279 3030, sähköpostiosoite raaseporin.seurakunta@evl.fi.
**Tammisaaren palvelupiste** avoinna maanantaista perjantaihin kello 10–12.
Osoite: Larssonintie 1, 10600 Tammisaari, puhelinnumero 019 241 1060.
**Tenholan palvelupiste** on avoinna torstaisin kello 10–12.
Osoite: Pitäjäntie 13, 10520 Tenhola, puhelinnumero 019 241 1060.

Sähköpostiosoitteet ovat muotoa etunimi.sukunimi@evl.fi

| | |
|---|---|
| Kirkkoherra, Lohjan rovastikunnan lääninrovasti | |
| **Katri Grönroos** | 044 300 3611 |
| Seurakuntasihteeri **Ruth Karttunen** | 019 279 3030 |
| Kappalainen **Antti Salmisto** | 044 755 3738 |
| Nuorisopastori/seurakuntapastori **Hanna Pitkänen** | 044 755 3602 |
| Seurakuntapastori (vs.) **Terese Norrvik** | 044 545 3265 |
| Kanttori **Minna Berg** | 044 755 3641 |
| Kanttori vs. **Sofia Lahti** 31.12.2026 asti | 044 506 0462 |
| Diakoni **Tanja Puhakka** | 040 722 3312 |
| Lapsi- ja perhetyönohjaaja **Minna Malmgren** | 040 734 2588 |
| Iltapäiväkodinjohtaja (vt.) **Jessica Sandberg** | 044 300 3676 |
| Pikku pappila | 044 755 3630 |
| Postillan tiiminvetäjä **Janne Honkala** | 0440 273 036 |
| Postillan olohuone ja kirpputori **Minna Barck** | 044 591 2746 |
| Hautaustoimen päällikkö **Charlotta Laukkanen** | 0400 540 022 |
| Kirkon vahtimestari (Karjaa) **Marja-Sisko Maristo** | 044 300 2343 |
| Kirkon vahtimestari (Pohja) **Annamari Rissanen** | 040 731 8345 |
| Kirkon vahtimestari (Mustio) **Camilla Söderling** | 044 279 3258 |
| Kirkon vahtimestari (T:saari/Snappertuna) **Tove Holmström** | 040 761 5072 |
| Kirkon vahtimestari (Tenhola/Bromarv) **Kristian Svenskberg** | 0400 806 137 |
| Emäntä (Karjaa/Iso pappila) **Liselott Lundell** | 044 755 3629 |
| Emäntä (Rosvik/Pohja) **Mariann Pörtfors** | 040 589 7963 |
| Emäntä (Tammisaari/Snappertuna) **Camilla Eriksson** | 040 567 4616 |
| Emäntä (Tenhola/Bromarv) **Etel Berglund** | 040 548 4783 |
| Emäntä (Ramsdal) **Yvonne Österlund** | 044 501 5930 |

**Seurakuntakodit:**
Karjaan seurakuntakoti, Keskuskatu 23
Pohjan seurakuntakoti, Orkdalintie 6
Tammisaaren seurakuntakoti, Larssonintie 1

RAASEPORIN PERHEASIAIN NEUVOTTELUKESKUS

**Raaseporin perheasiain neuvottelukeskus** tarjoaa keskusteluapua perhe- tai parisuhdevaikeuksissa ja erilaisissa elämänkriiseissä sekä perheasioiden sovittelua erotilanteessa. Neuvottelukeskus on yksi Suomen evankelisluterilaisen kirkon 37:stä perheasiain neuvottelukeskuksesta.

**Ajanvaraus** puhelimitse tai sähköpostitse. Puhelinnumero 044 723 8281. Voit jättää soittopyynnön vastaajaan tai lähettää tekstiviestin, niin otamme yhteyttä. Sähköposti: raaseporinpank@evl.fi. Kirjoita lyhyesti, millaista apua haet. Ilmoita puhelinnumero, jotta voimme soittaa sinulle. Mikäli et voi vastata päiväsaikaan, voimme olla yhteydessä tekstiviestein.

**Virkatodistusten, sukututkimuksen ja -selvityksen tilaus sekä aviioliiton esteiden tutkinta:** Yhteystiedot: Espoon aluekeskusrekisteri, puhelin 09 8050 2600 (maanantai ja tiistai kello 9–15, keskiviikko ja torstai kello 9–12), Kirkkokatu 1, PL 200, 02771 Espoo
Tilaa virkatodistus verkossa: **tilaavirkatodistus.fi**

**Lehden toimitus:**
Päätoimittaja Katri Grönroos, toimitussihteeri Jenni Arbelius
Palautteita ja juttuvinkkejä raaseporin.seurakunta@evl.fi

**Seuraava Yhteinen Sanoma ilmestyy 21.1.2027.**

Seuraa meitä Facebookissa, Instagramissa ja YouTubessa!

**RAASEPORIN SUOMALAINEN SEURAKUNTA**
SUOMEN EV.LUT. KIRKKO